

13.10.24
12.00-21.00

ZORROZAURRE
La Terminal | Espacio 600
Calle Pintor Ignacio Zuloaga Kalea

PENTAGRAMA FEST

pentagramafest.com

**Aniztasunaren, berdintasunaren,
justizia sozialaren eta duintasunaren
arte eszenikoen jaialdia Euskadin**

**ERAKUSKETAK HITZALDIAK ANTZERKIADANTZA
BAKARRIZKETAK PERFORMANCEA**

**Festival de artes escénicas de la
diversidad, la igualdad, la justicia
social y la dignidad en Euskadi**

**EXPOSICIONES CHARLASTEATRO MÚSICA
DANZAMONÓLOGOS PERFORMANCE**

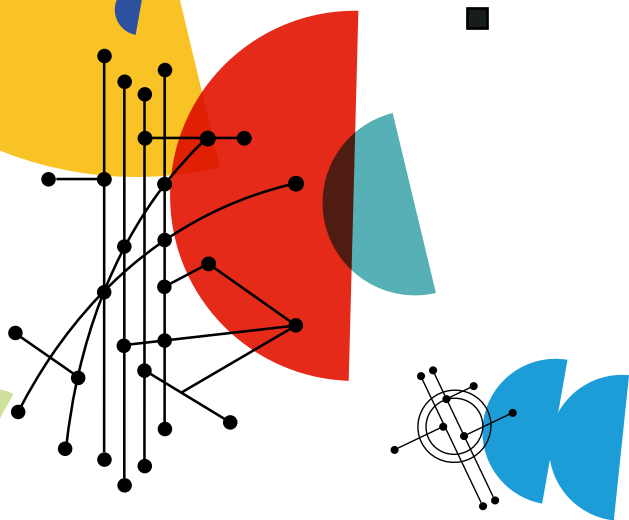

Bultzatzen du
Impulsa

Pentagrama Fest

Antolatzaileak
Organizan



IMPREDECIBLE

dr.Minsky
Marcas con valores

Finantziatzen dute
Financian



Laguntzaileak
Colaboran



espaci 600

alboan



EGITARUA PROGRAMA

| | | | |
|-------------|---------------|------------------------------------|---------------------------------------------------------------------------------------------------------------------------------------------------------------------------------------------------|
| 12.00 | CALLE | ONGI ETORRI TXALAPARTA DANZA | AFRIKA BIBANG KARMELE MATUZOLA 3 TAULA THIERNO IBRAHIMA |
| 12.00–18.20 | T1 | EXPOSICIÓN | BLESSING MY SOUL |
| 12.30–13.00 | T1 | CHARLA | MARIAN ANDRÉS LA ROMPE MOLDES: DESDE EL SILENCIO |
| 13.00–13.15 | T1 | CHARLA | BLANCHARD LIFE OF THE PATH |
| 13.30–14.00 | T1 | CHARLA | DEPORTE Y DIVERSIDAD IÑAKI ALONSO BRIGHT MARTINS FUNDACIÓN ATHLETIC PORFI HERNANDEZ ZUBIZARRETA ASMAE OURDI LEIZURI AGUIRRE |
| 15.00–15.30 | T1 | MESA REDONDA | EMAKUMEART MARRA JUNIOR HAJAR SAMADI HILARÍA VIANEKE LIDIA KINSON LUCÍA ONZAIN |
| 15.45–16.00 | T1 | CHARLA | ICIAJ CRESPO ¿QUÉ NECESITA UN NIÑO/A SORDO/A? |
| 16.15–16.35 | T1 | CHARLA | NAHIKOA ZARA ELKARTEA |
| 16.50–17.10 | T1 | MESA REDONDA | DIVERSA-EDAD DANN HOYOS & AFRIKA BIBANG LEYRE MARTÍNEZ (LA OREJA DE VAN GOGH) MARIA YANDIOLA SONIA RUA JOSE LARRAKOETXEA JOSEAN TORRONTEGI EDUARDO ROBLES ANA VILLAR |
| 17.25–17.45 | T1 | CHARLA | AMESTEN ELKARTEA |
| 18.00–18.20 | T1 | CHARLA | FUNDACIÓN SGAE |
| 12.30–12.45 | T3 | DANZA | OLFA SENDESNI |
| 12.45–13.05 | T3 | CHARLA | GU ERE BA GARA |
| 13.20–13.40 | T3 | MONÓLOGO | EL MOROLOGUISTA |
| 15.30–16.00 | T3 | TÍTERES | CRUZ NOGUERA CUENTOS SIN FRONTERAS |
| 16.00–16.10 | T3 | MÚSICA | ARBOLEDAKO TRIKITIXA |
| 16.30–16.40 | T3 | DANZA | SARA ARBOLEDA DANZA COLOMBIANA |
| 17.00–17.15 | T3 | DANZA | AMAIUR MACIAS |
| 17.35–17.45 | T3 | PERFORMANCE | HILLARY QUEEN |
| 17.45–18.00 | T3 | PERFORMANCE | NOVISI PERCUSION |
| 12.30–13.00 | CALLE | MÚSICA | ZUBI AZPIAN |
| 13.15–14.00 | CALLE | MÚSICA | OLANA LISS |
| 14.15–15.00 | CALLE | MÚSICA | TAGHUFU BAND |
| 15.00–16.00 | CALLE | DJ | GOIURI FREAK |
| 16.15–17.00 | CALLE | MÚSICA | LA FABULOSA Y DECADENTE MAMBO EXPRESS |
| 17.00–18.00 | CALLE | DJ | HIJA DEL NOPAL |
| 18.30–19.30 | CALLE | MÚSICA | TABITA BORJA y DAVID DE LA FRAGUA |
| 19.30–20.30 | CALLE | DJ | FOLLOW THE PARTY |
| 12.30–14.00 | TALLER | | WABI SABI |
| 15.00–15.45 | TALLER | | CÓMO COMUNICARTE CON PERSONAS SORDAS |
| 15.00–15.45 | TALLER | | TXALAPARTA |
| 17.00–17.45 | TALLER | | SGAE |
| 21.00 | CALLE | CLAUSURA | AFRIKA BIBANG |